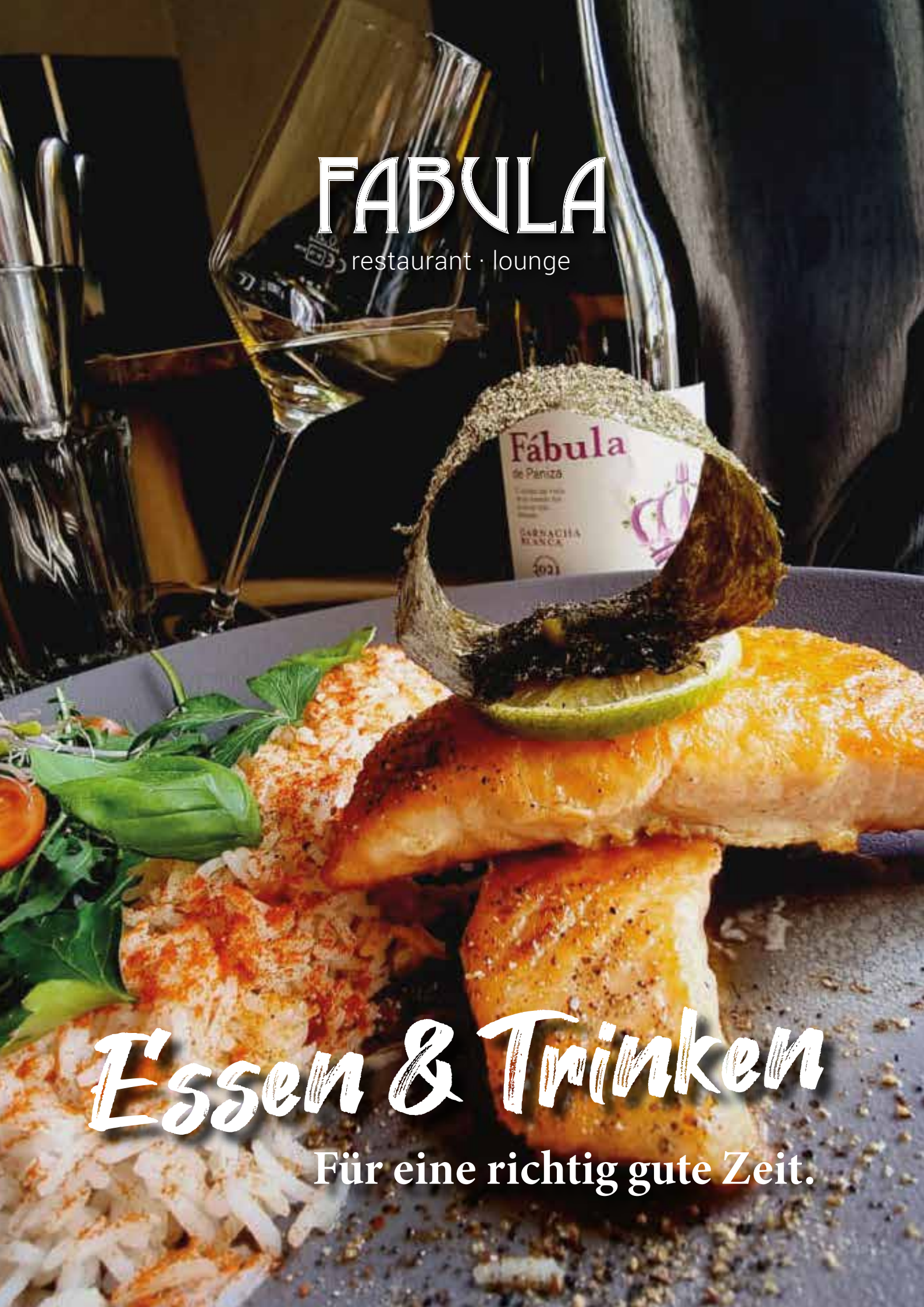

FABULA

restaurant · lounge

Essen & Trinken

Für eine richtig gute Zeit.

Erlebnisgastronomie seit über 25 Jahren

Herzlich willkommen im Fabula! Lehnen Sie sich zurück und lassen Sie sich von uns verwöhnen. Ob im Gastraum, auf der Terrasse oder im Biergarten: Bei uns verbringen Sie einfach eine gute Zeit!
Übrigens: Die kreative Fabula-Küche ist auch für Sie da, wenn Sie eine Feier oder ein Event planen. Denn unsere Catering-Ideen machen Ihre Veranstaltung zu einem unvergesslichen Erlebnis. Sprechen Sie uns einfach an!

Und jetzt wünschen wir Ihnen
viel Spaß bei uns!

Ihr Thomas Spahn
und seine Fabula-Crew

vegetarisch vegan scharf! 1 = mit Farbstoff, 2 = konserviert, 3 = mit Antioxidationsmittel, 6 = geschwärzt, *Hirtenkäse aus Kuhmilch

Seelenwärmer & Appetizer

1.
Mafia Spezial
Italienische Tomatensuppe mit feinen Kräutern und edlen Scampis vom Grill
8,50

2.
Im Wald
Feines Creme-Süppchen von Champignons und frischen Kräutern
7,80

3.
Hausgemachte Aioli
mit unseren Knöllchen
5,50

4.
Vegan? Geht!
Hausgemachte Falafel mit Salatbouqet und leckerem Dip
12,00

5.
Der kleine Sizilianer
Anti Pasti im Fabula-Style: Leckere Auswahl verschiedener mediterraner Vorspeisen. Dazu Aioli und Brot
13,80

5a.
Der Fluch von Tecklenburg
Ab 2 Personen: Die große mediterrane Platte! Anti Pasti, edler Serranoschinken, pikante Chorizo, Caprese von Mozzarella, Aioli und Brot
14,00 pro Person

6.
Django: Nachos in the Mix
feurige Salsa[2], Cheddar-Cheese und Guacamole[3] (unsere Avocado-Creme)
7,00

Salate zum Sattessen

7.
Ein Salat (Fisch) namens Wanda
Großer gemischter Salat mit unserem Hausdressing, dazu gegrillte Scampi, Aioli und Knöllchen
15,90

8.
Es war einmal in … Tecklenburg
Großer, knackig-bunter Fabula-Salat mit unserem leckeren Hausdressing
12,50

Auch als **Upgrade** mit gegrillten Streifen vom Roastbeef und Sour Cream
17,00

9.
Speedy Gonzales
„Caesars Salad" im Fabula-Style: leckere Blattsalate, Kirschtomaten, Dressing, homemade crispy Chicken Stripes (zarte Hähnchenbrust), Parmesanflocken und Croutons
15,90

10.
Das Gasthaus an der Themse
…oder am alten Bahnhof? Pizza trifft Salat: Fabula Pizza mit Creme fraiche im Ofen gebacken, abgerundet mit frischem Rucola, Kirschtomaten, Olivenöl, feinem Serranoschinken, Chorizo und Parmesan
15,80

Allergenkennzeichnung: Bitte sprechen Sie Ihre Servicekraft an, wir helfen Ihnen gern! **Abbildungen** nur zu Illustrationszwecken!

Tischbuffets nach Vorbestellung

DJANGOS RACHE!

Die große Tex-Mex-Fiesta!

Tisch-buffet ab 8 Personen

- knusprige Nachos mit leckeren Dips
- Enchiladas mit dreierlei Füllung: zarter Hähnchenbrust, pikantem Chili con Carne, Louisiana Pfannengemüse
- Mini-Burritos mit Blattspinat und Schafskäse (veget.)
- Buffalo Chicken-Wings und Fabula-Spare-Ribs
- Steaks vom Schweinerücken in BBQ-Marinade
- in Butter gegrillte Maiskolben (veget.)
- Variationen von mexikanischem Fingerfood (veget.)
- Wedges und Guacamole (veget.)

✘ **Hängt ihn höher:** Für nur 4,50 Euro Aufpreis p.P. gibts Süßes hinterher:

Amarena-Panna-Cotta und feines Schoko-Mousse.

Preis pro Person:
23,50 Euro

Als All-Inclusive-Paket:
47,50 Euro pro Person für 4 Stunden

(Ab 8 Personen, bitte mind. 2 Tage vorab buchen und 24 Stunden vorher die Personenzahl angeben)

JAMES BOND 007

MAN SCHLEMMT NUR EINMAL.

Tisch-buffet ab 8 Personen

Preis pro Person:
28,50 Euro

Als All-Inclusive-Paket:
52,00 Euro p.P. für 4 Stunden

(Ab 8 Personen, bitte mind. 2 Tage vorab buchen und 24 Stunden vorher die Personenzahl angeben)

Vorspeisen:

- spanische Tapas meets italienische Anti-Pasti
- gegrillte Zucchini-Auberginen vom Grill (veget.)
- frische Champignons in Pinot gedünstet
- pikante Paprika, Caprese von Tomate-Mozzarella
- edler Serrano-Schinken, würzige Chorizo
- gegrillte Krustentiere, Oliven-Pepperonis
- unser Aioli und hausgemachte Brötchen

Hauptgang:

- zarte Schweinefilets in Gorgonzola-Creme
- geschwenkte Penne mit Rucola und Kirschtomate
- Edle Scampi-Spieße vom Grill
- Burrito mit Spinat und Fetakäse (veg.)
- Rosmarinkartoffeln

Das mag selbst Moneypenny: Für nur 4,50 Euro Aufpreis p.P. gibts Süßes hinterher:

Amarena-Panna-Cotta und feines Schoko-Mousse.

4 Stunden all inclusive

Schlemmen bis zum Abwinken: Unsere Tischbuffets erhalten Sie auch als **All-Inclusive-Pakete** mit einer umfangreichen Getränke-Auswahl für jeweils vier Stunden Genuss.

Veltins Pils • Maisel's Hefe vom Fass • Frankenheim Alt • alle Softdrinks • ausgesuchte Weine • Longdrinks, wie zum Beispiel Jim Beam Cola, Wodka Lemon, Bacardi Cola • Grappa, Jägermeister, Ramazotti, Fernet

Exotiker und Klassiker

11.
Tausend und EINE Nacht
Fabula Bowl mit Falafel, duftendem Reis und knackigem Grünzeug
15,50

11a.
Allein gegen die Mafia
Zarte Hähnchenbrust vom Grill mit einer Creme von 4 Käsesorten, Kartoffelstampf und Salat
19,00

12.
Der Texaner
Hausgemachtes Pulled-Pork in der heißen Gusspfanne serviert. Abgerundet mit pikanten Jalapenos, Röstzwiebeln, Cheddar-Cheese-Sauce und Wedges
17,90

Fabula Klassiker!

13.
Wallstreet: Gordon Gekko ist zurück!
Zarte Hähnchenbrust, Steak vom Schweinefilet und edles Roastbeef vom Grill, dazu Pfannengemüse, leckere Wedges und Kräuterbutter
24,00

14.
Ein Herz für Vegetarier
Knusprige Kartoffel-Gemüsepuffer, dazu frische Blattsalate, Gartenbouquet und Sauerrahm
14,50

15.
Vienna Calling
Zarte Streifen von der Hähnchenbrust im Wiener Backhendl-Style, crispy paniert, dazu frische Fritten und Salat
17,00

16.
French Connection
Edle Roastbeef-Streifen in einer Sauce von grünem Pfeffer und leichter Creme. Serviert mit Home Made Kartoffelstampf, verfeinert mit einem Hauch Trüffelsalz
21,00

17.
Pilzpfanne Jugendstil
geschmorte frische Champignons in Knoblauchrahm, abgerundet mit feinen Kräutern. Dazu servieren wir Salate der Saison und unsere Knöllchen
16,50

Nichts mehr verpassen!

facebook.com/Fabula.TE

Allergenkennzeichnung: Bitte sprechen Sie Ihre Servicekraft an, wir helfen Ihnen gern! **Abbildungen** nur zu Illustrationszwecken!

Wir kochen. Sie tanzen!

Das ist Catering im Fabula-Style: Der Fabula-Party-Service steht schon seit langem für kreative Küche und Zuverlässigkeit im Bereich Catering und Party-Service. Seit über 15 Jahren überraschen wir unsere Gäste und Kunden mit unseren Buffets und Catering-Leistungen.

Unser Team stellt an sich die höchsten Ansprüche und arbeitet mit Hingabe, wenn es um Ihre Feier geht. Fabula steht für mediterrane Küche mit internationalen Einflüssen, überraschend und voller Kreativität. Ausgesuchte frische Waren, internationale Feinkostprodukte und hochwertige Lebensmittel bilden den Grundbaustein für unsere Küche. Wir liefern Ihnen individuelle Buffets – egal wohin und wann Sie es wollen.

Fragen Sie Ihr freundliches Service-Team nach unserer Catering-Broschüre mit zahlreichen kulinarischen Ideen für Ihre Feier oder Event!

Grillt an Piraten yo-ho!

Ob im Sommer mit kühlen Getränken oder im Winter mit heißem Glühwein: Mit unseren Grill-Piraten ist Grillen auf Ihrer Feier immer das reinste Vergnügen. **Fragen Sie nach unserer Grill-Piraten-Broschüre!**

Fabula Grill-Piraten

Viva la Mexico!

18.
Enchiladas Acapulco
Tortillas in the Mix – je eine Rolle gefüllt mit mexikanischem Pfannengemüse und eine mit gegrillten Hähnchenstreifen, serviert mit frischen Pommes und Salat
18,00

19.
Enchilada von der Shiloh Ranch
Große Enchilada, gefüllt mit hausgemachtem Pulled-Pork, im Ofen gebacken. Dazu Fritten und Sour-Cream.
18,50

Enchiladas
Zwei Weizentortillas mit Salsa[2], und Käse[1], Salat-Bouquet, Guacamole sowie wahlweise…

20.	gefüllt mit feinem Rinderhackfleisch	**16,50**
925.	gefüllt mit mex. Pfannengemüse	**16,00**
926.	gefüllt mit gegrillten Hähnchenstreifen	**16,20**

Zu allen Enchiladas servieren wir Salatbouqet, Salsa und Guacamole!

21.
Burrito de Cas
Zwei Weizentortillas gefüllt mit Blattspinat, Zwiebeln und Hirtenkäse*, serviert mit frischen Salaten, Guacamole[3] und Salsa[2]
16,50

22.
Zwei glorreiche Halunken: Der Mexico-Sampler ab 2 Amigos
Tex-Mex-Fiesta ab 2 Personen: Enchiladas mit gegrillten Hähnchenstreifen und Tex-Mex-Gemüse gefüllt, Mini-Burritos mit Blattspinat und Hirtenkäse*, Crispy-Chicken-Fingers, Kartoffel-Wedges, frische Salate und leckere Dips

pro Person 22,00
ab 4 Personen 21,00 pro Person

Ab 2 Personen

23.
Spiel mir das Lied …
… vom Fabula: Original Texas Spare-Ribs – Home Made Styl. Serviert mit Kartoffel-Wedges und BBQ-Dip. Hot & Spicy!
20,50

24.
Für ein paar Dollar mehr
Große Enchilada gefüllt mit edlen Roastbeef-Streifen. Im Ofen gebacken dazu Fritten und Sour-Creme
20,50

Die Fabula Burger-Bude

25.
Fabula-Style: Die Macht ist mit uns!
Fabula-Burgertime jetzt auch vegan – im Herzen grün: Leckerer Pattie mit trendigem Gemüse und viel Crunch, dazu Rote-Zwiebeln-Chutney, Guacamole und frische Fritten
16,00

26.
Der rote Korsar ... ... war Vegetarier!
Unser Veggie-Burger, knusprige Kartoffel-Gemüse-Puffer im Rustico-Brot, mit leckerem Ziegenkäse und Feigensenf und Kartoffel-Wedges
15,00

27.
Elvis lebt! Unser ViP Burger
200g feinstes Angus-Beef vom Grill, mit unserer Burger-Sauce in einem Rustico-Brot serviert, dazu Salat und Kartoffel-Wedges
16,00

28.
Bella Ciao: Gourmet-Burger
Unser Special-Burger mit 200g Angus-Beef im Rustico-Brot, spanischem Serrano-Schinken, Rucola und Balsamico-Creme, dazu Fritten und Salat
17,30

29.
El Mariachi
200g feinstes Angus-Beef trifft auf die legendäre Fabula Cheddar-Cheese-Cream im Rustico-Bun. Dazu gibts Nachos, frische Fritten und Salat.
17,80

30.
Burger-Time: Ein Burger für Genießer!
Crispy Hähnchen-Burger im leckeren Brioche Brötchen, mit unserer Fabula Burger-Sauce, frische Fritten und Salat
14,50

Gut zu wissen!

Bei uns gibts Burger-Beef in hoher Blockhouse-Qualität: Für den vollen Fleischgenuss servieren wir unsere Burger daher „naked", d.h. wir belegen sie nicht vorher mit Salat, Tomate & Co. sondern servieren die „grünen Extras" separat. Burger zum Selberbauen!

Allergenkennzeichnung: Bitte sprechen Sie Ihre Servicekraft an, wir helfen Ihnen gern! **Abbildungen** nur zu Illustrationszwecken!

31.
Tatort Dallas: Pulled-Porked-Burger
100% Fabula-made Pulled-Pork im Rustico-Bun, dazu unsere streng geheime Burgersauce, Salat und frische Fritten
17,20

32.
Big Apple: Der New York Cheeseburger
200g Angus-Beef im Rustico-Bun, Cheddar Cheese, unsere geheime Burger-Sauce, Salat und frische Fritten
16,50

33.
Clint Eastwood: Für eine Handvoll Burger
Es wird scharf: 200g Pure Beef im Rustico-Bun, Cheddar-Cheese, feurige Jalapeños und karamelisierte Zwiebeln, BBQ-Sauce und frische Fritten
17,50

34.
Schlaf gut, John Boy: Unser Burger für die Kids!
150g feines Beef im lecker-saftigen Brioche-Bun, dazu frische Fritten. Für alle Kids bis 13 Jahre!
9,50

Für Kids!

35.
CAPONE – Der Mafia-Burger
Fabula Burger vom Angus-Beef mit edlem Serranoschinken und Creme von frischen Champignons, Fritten und Salat
18,00

Wiese & Wasser

36.
Surf & Turf: How much is the fish?
Edle Tranchen vom Angus-Beef (Rumpsteak) treffen gegrillte Gambas, dazu Fritten und Salat
32,00

37.
Medaillons vom Schweinefilet
in einer feinen Gorgonzolasauce, dazu servieren wir geschwenkte Nudeln und einen Salat der Saison
20,50

38.
Der alte Mann und das Meer
Frischer, gegrillter Lachs auf einer Riesling-Dill-Creme, mit exotischem Basmatireis und Salat-Bouquet
26,50

39.
Der Klassiker
Medaillons vom Schweinefilet an Champignon-Rahm, dazu Ofen-Gratin und Salat der Saison
20,50

40.
Der mit dem Steak tanzt
Argentinisches Rumpsteak (270g) vom Grill, karamellisierte Zwiebeln, Kräuterbutter, Fritten
29,00

41.
Edel & Stark
Saftiges Steak (270g) vom Rind auf einer Gorgonzola-Creme, dazu knackige Fritten und Salat
28,50

42.
Gollums Leibgericht: Mein Schatz
Leckere Gambas (keine Sorge – ohne Schale!) vom Grill im Mallorca-Style, in Kräuter-Oliven-Öl, dazu unsere Knöllchen und jede Menge Aioli.
23,50

Allergenkennzeichnung: Bitte sprechen Sie Ihre Servicekraft an, wir helfen Ihnen gern! **Abbildungen** können vom tatsächlichen Gericht abweichen!

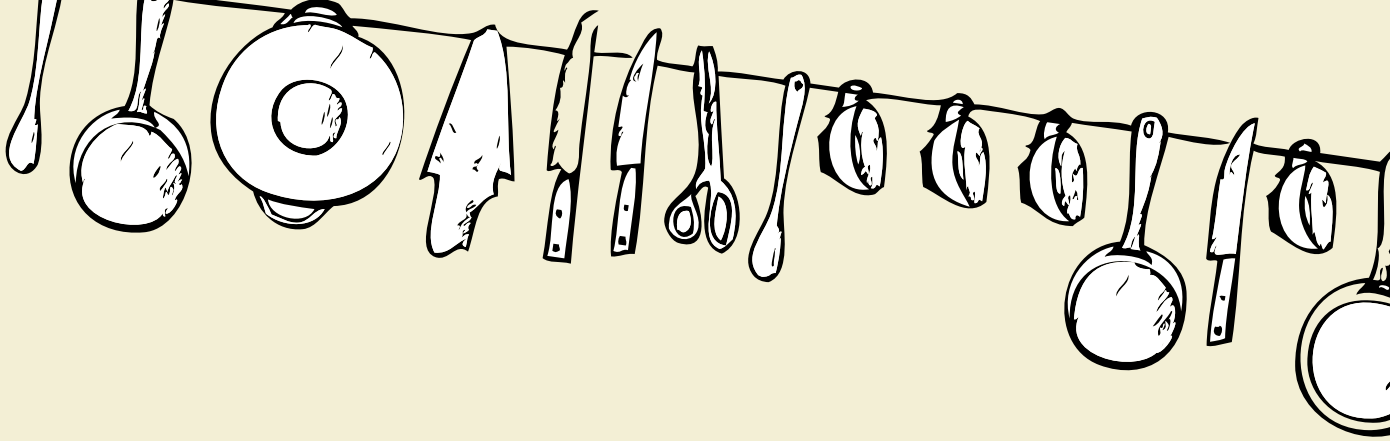

43.

Ciao Ragazzi: Fabula Pasta

Frische Bandnudeln mit gegrillten Lachswürfeln in einer leichten Sahnesauce, verfeinert mit etwas Tomaten-Sugo

16,50

44.

Der Pate kehrt zurück

Marinierte Hähnchenstreifen auf Penne in einer feinen Basilikum-Sahne-Sauce

15,00

007.

Mein Name ist Bond. James Bond.

Auf geheimer Mission in Italien: Geschwenkte Penne mit edlen Gambas vom Grill, frischem Ruccola und Parmesan vom Hobel

17,00

45.

American Gigolo

Pasta im US-Style: Leckere Penne treffen pikantes Hackfleisch, überbacken mit Cheddar-Cheese

13,50

46.

Rot und rasant: Alfa Romeo

Cuore Sportivo auf dem Teller: Geschwenkte Penne in einem pikanten Tomaten-Kräuter-Sugo. Mit Paprika, Zucchini, Kirschtomaten und frischen Kräutern

14,50

Pasta e Basta!

Unsere „Mafia-Torten"

47.
Margarita
Unsere Tomatensauce trifft auf selbstgeriebenen Käse[1]

8,00

48.
Modern Style
mit leichtem Creme fraiche, gegrillten Hähnchenstreifen und frischen Tomatenwürfeln

12,00

49.
Klaus
rote Zwiebeln, Peperonis, Oliven und Hirtenkäse*

10,80

50.
Salami[1,2]
Der Klassiker unter den Pizzen

10,50

51.
Verdura[1]
mit frischem Gemüse (auch als vegane Version!)

11,00

52.
Gerry meets Dan
Home-made Pulled-Pork trifft auf Fabula-Pizza, mit Creme fraiche und roten Zwiebeln

12,50

53.
Hawaii[1]
Schinken[2], Ananas

10,80

54.
Ritz: Die Pizza Deluxe
Pizza mit edlem Serranoschinken und Rucola

14,00

55.
Gorgonzola[1]
mit feinem Gorgonzola aus Norditalien, Blattspinat und Knoblauch

11,00

56.
Gladiatore[1]
Schinken[2], Salami[2], Thunfisch, Pilze und Zwiebeln

12,00

57.
Ferrari[1]
Der Testarossa unter den Pizzen: frische Tomaten und feinem Mozzarella

11,00

58.
Viva Mallorca
Edle Pizza mit feinem Serranoschinken und pikanter Chorizo, abgerundet mit Rucola und einem Hauch Aioli

15,00

59.
Fabula-Team (vegane Pizza)
Mit Tomaten-Mojo im Ofen gebacken, serviert mit Rucola, Kirschtomate, feinem Olivenöl und frischem Basilikum. **Garantiert vegan** (unser Pizzateig ist ohne Ei, diese Pizza auch ohne Käse)

10,80

60.
Dr. Brinkmann Spezial: die Leichte
mit feinem Creme fraiche, Mozzarella, frischem Parmesan vom Hobel und Rucola

11,50

61.
Tonno[1]
Thunfisch und rote Zwiebeln

11,80

62.
Hot Stuff ... es wird scharf
Fabula Pizza mit Tomaten-Sugo, scharfer Salami, Paprika und frischen Chilis

11,50

63.
Karl L. – unsere Designer-Pizza
Leckere Fabula-Pizza mit Gambas vom Grill, karamellisierten Zwiebeln und Oliven

16,00

Allergenkennzeichnung: Bitte sprechen Sie Ihre Servicekraft an, wir helfen Ihnen gern! **Abbildungen** nur zu Illustrationszwecken!

Süßer Schluss

64.
Dolce Vita
Der kleine süße Italiener: leckeres Panna-Cotta mit Amarenakirsche
6,80

65.
American Bakery
Ein Dessert für wahre Genießer: Hausgemachter Oreo-Cheesecake
7,50

66.
Hyper, Hyper
Fabula-Mascarpone-Creme mit Brownie-Crumble
8,50

67.
Die fabelhafte Welt der Amelie
Warmes Schokoladen-Soufflé mit flüssigem Kern und cremigem Vanilleeis
8,50

68.
New York: Der süße Turm für zwei
Das Special für zwei Personen: Von allem etwas! Hausgemachte Desserts aus der Fabula-Patisserie mit frischem Obst und edlen Toppings.
14,80

Flüssigkeiten

Biere

Veltins Pils	0,3 l	**3,50**
	0,5 l	**5,20**
Grevensteiner	0,3 l	**3,50**
	0,5 l	**5,20**
Aktien Landbier Fränkisch Dunkel	0,3 l	**3,50**
	0,5 l	**5,20**
Landbier-Bowle mit Erdbeeren	0,3 l	**4,20**
	0,5 l	**5,60**
König Ludwig, dunkel	0,3 l	**3,50**
	0,5 l	**5,20**
Maisel's Hefe, hell vom Fass	0,3 l	**3,50**
	0,5 l	**5,20**
Maisel's Weißbier, dunkel	0,5 l	**5,20**
Maisel's Weißbier, Kristall	0,5 l	**5,20**
Maisel's Weißbier, alkoholfrei	0,5 l	**5,20**
Aventinus	0,5 l	**5,20**
Berliner Weiße (saisonal)	0,33 l	**3,70**
Veltins, alkoholfrei	0,33 l	**3,50**
Veltins Radler, alkoholfrei	0,33 l	**3,50**
Vitamalz[1]	0,33 l	**3,30**

Voll im Trend

Scavi & Ray Prosecco Frizzante DOC	0,1 l	**4,00**
	0,75 l	**20,00**
Hugo		**7,00**
Aperol Sprizz		**7,00**

Fragen Sie auch nach unserer Weinkarte!

Fabula Gin-Tasting

Bulldog	**9,00**
Bombay Sapphire East	**8,00**
O49 – der Gin aus Osnabrück	**9,50**

Alle Gins mit „Goldberg Tonic Water", Limone, Gurke oder anderem Gedöns!

Longdrinks

Bacardi-Cola	**7,00**
Wodka-Lemon	**7,00**
Cuba-Libre	**7,80**
Wodka-Red-Bull	**7,80**
Campari-Orange	**6,50**

Whiskys 4cl

Johnnie Walker	**6,50**
Jim Beam	**6,50**
Glenfiddich	**8,00**
Jack Daniels	**7,50**
Talisker Isle of Skye Single Malt Scotch Whisky	**9,00**

Spirituosen 5cl

Portwein	**5,00**
Sherry	**5,00**
Martini	**5,00**

als Longdrink jeweils plus 1,00

Allergenkennzeichnung: Bitte sprechen Sie Ihre Servicekraft an, wir helfen Ihnen gern!

Spirituosen 2cl

9 Mile Premium Vodka	**4,00**
Calvados	**4,50**
Ouzo	**2,80**
Sambuca	**3,00**
Cardenal Mendoza (4cl) Brandy de Jerez	**7,00**

Mexikanisch gut!

Weißer Tequila, mit Zitrone und Salz	**3,00**
Brauner Tequiler, mit Orange und Zimt	**3,00**

Obstler oder Baileys?
Korn oder Ramazotti?

Wir haben ein breites Angebot an weiteren Spirituosen für Sie. Fragen Sie uns einfach!

Cola & Co., Säfte, Kaffeespezialitäten und andere Heißgetränke

Cola[1,K], Fanta[1,3], Sprite	0,2 l	**2,80**
	0,4 l	**4,70**
Mineralwasser	0,2 l	**2,10**
	0,4 l	**4,00**
Red Bull[K]	0,25 l	**4,00**
Goldberg Lemon Tonic Water	0,2 l	**3,00**
Goldberg Tonic Water	0,2 l	**3,00**
Goldberg Ginger Ale	0,2 l	**3,00**
Afri-Cola[1,3,K] – die Kultflasche	0,2 l	**3,00**
Cola Light[1,9,11,K] Original-Flasche	0,2 l	**3,00**
Fritz-Kola[1,9,11,K]	0,2 l	**3,00**
Orangen-, Kirsch-, Apfelsaft	0,2 l	**3,20**
	0,4 l	**5,20**
Maracuja-, Bananennektar, KiBa	0,2 l	**3,20**
	0,4 l	**5,20**
Alle Säfte auch als Schorle	0,2 l	**3,20**
	0,4 l	**5,20**
Weinschorle	0,4 l	**6,00**

Kaffee[K]	**2,70**
Kaffee, groß[K]	**3,70**
Milchkaffee[K]	**3,50**
Latte macchiato[K]	**3,80**
Cappuccino[K]	**2,90**
Espresso[K]	**2,00**
Heiße Schokolade mit Sahne	**3,80**
Tee Gschwendner: Marani, Minze (Bio), Assam Mangalam, Rooibush Cream-Caramel oder Multi-Vitamin	**3,00**
Heiße Zitrone	**2,80**
Glühwein	**3,50**
Grog	**4,00**

Zwei zum Verlieben.
Exklusiv NUR bei uns!

Fábula Garnacha rot oder weiß: Exklusive Weine aus der Bodegas Paniza (Spanien). Deutschlandweit nur bei uns zu haben!

1 = mit Farbstoff, 3 = Antioxidationsmittel, 9 = mit Süßungsmitteln, 11 = enthält eine Phenylalaninquelle, K = koffeinhaltig

Das Fabula
im Netz

FABULA

restaurant · lounge

Bahnhofstraße 41 · 49545 Tecklenburg
Telefon (0 54 82) 77 98 · www.fabula-te.de
Inhaber: Thomas Spahn

Konzept & Layout: Behringer Mauch – Werbung seit 2009
www.behringer-mauch.de